

más
capa
cida
des

RUTAS DE ATENCIÓN
VIOLENCIA BASADA
EN GÉNERO
PROVINCIA DE BUENOS AIRES
ARGENTINA



más capa cida des

Rutas de Atención. Violencia Basada en Género.

Primera Edición: Julio de 2021.
Buenos Aires, Argentina.

Trabajo colectivo realizado por:

El Culebrón Timbal
Fundación por una Sociedad Empoderada
Red Bonaerense de Personas Viviendo con VIH

Se permite y se fomenta la reproducción de este material para apoyar la gestión de las organizaciones sociales, comunitarias y barriales que atienden casos de violencia basada en género en la Provincia de Buenos Aires.



**Iniciativa
Spotlight**



PRESENTACIÓN

El presente documento-guía **“Rutas de Atención de la violencia basada en el género”** ha sido diseñado con el fin de difundir, potenciar y fortalecer los mecanismos de respuesta disponibles en la Provincia de Buenos Aires para las Organizaciones de Sociedad Civil, Comunitarias y Barriales que desempeñan acciones de: detección, acompañamiento, asistencia, abordaje, denuncia, seguimiento y monitoreo de casos y situaciones de violencia basada en el género hacia mujeres, personas viviendo con VIH y de la comunidad **LGBTIQ+**, entre otras poblaciones.

La Provincia de Buenos Aires, conformada por 135 municipios, cuenta con características propias y diversas en territorio. Debido al registro del aumento de la violencia familiar y de género, ha sido necesario diseñar políticas públicas e instrumentar diferentes estrategias para brindar respuestas a las situaciones de violencia familiar y de género. Es por esto que resulta sumamente importante conocer y difundir los canales y lugares de denuncia, atención y asistencia a las víctimas, con el fin de promover abordajes integrales en torno a las situaciones de violencias mencionadas.

Desde el año 2007, la Provincia estableció la conformación del Sistema Integrado Provincial (SIP) para la prevención y atención de la violencia familiar, a partir de la Ley Provincial de Violencia Familiar N° 12.569, su Decreto Reglamentario N° 2875/06, y en función de la Resolución MDH N° 835/04. Mediante la Resolución N° 403/16, se amplía el SIP, logrando la incorporación de órganos de aplicación como la Mesa Intersectorial Provincial, las Mesas Locales Intersectoriales, los Acompañantes, la Red Provincial de Hogares de Protección Integral y el Registro Único de Casos de Violencia de Género (Ley 14.603).

A partir de la Ley N° 12.569, se promueven articulaciones interinstitucionales que desarrollan lineamientos político-técnicos para la prevención y atención de la violencia, como una estrategia para abordar adecuadamente y según las particularidades de cada Municipio, las situaciones de violencia familiar y de género.

Ya en el año 2015, con la irrupción del movimiento **#NiUnaMenos**, las necesidades y demandas de las mujeres, organizaciones feministas, sociales y de la comunidad **LGTTTBIQ** autoconvocadas, impactaron en la agenda pública logrando visibilidad, incidencia política y ampliación de derechos.

Para desempeñar acciones adecuadas, respetuosas de toda diversidad, basadas en los derechos humanos con perspectivas de géneros y un enfoque interseccional, debemos conocer **los canales y/o lugares de atención**, que brindan respuestas a la violencia familiar y de géneros. Nuestro rol como integrantes de Organizaciones y de la Sociedad Civil es fundamental para alcanzar la erradicación de toda forma de violencia basada en el género.

Compartimos esta **Ruta de Atención** como una herramienta de consulta a las Organizaciones de la Sociedad Civil, Comunitarias y Barriales que hacen vida en la Provincia de Buenos Aires. Construida colectivamente a partir del Proyecto **“Más Capacidades”** entre Mayo y Julio de 2021, por la Fundación por Una Sociedad Empoderada, la Red Bonaerense de Personas Viviendo con VIH y el Culebrón Timbal, en el marco de la Iniciativa Spotlight.

Sobre la INICIACTIVA SPOTLIGHT

La **Iniciativa Spotlight** es una alianza global de la Unión Europea y las Naciones Unidas que en Argentina es implementada con el liderazgo de la Oficina de Coordinación de Naciones Unidas en el país a través de cuatro agencias (ONU Mujeres, PNUD, UNFPA y OIT, a las que se suma UNICEF como agencia asociada). Se trata de un programa que, además, cuenta con la activa participación de la sociedad civil, sindicatos, sector privado y academia.

La iniciativa se llama **Spotlight** (iluminar o poner el foco, en español) porque persigue llamar la atención sobre este flagelo, sacándolo a la luz pública y convirtiéndolo en el centro de los esfuerzos para alcanzar la igualdad de género y el empoderamiento de la mujer, en consonancia con la Agenda 2030 para el Desarrollo Sostenible.

Argentina, es uno de los cinco países seleccionados en América Latina junto a El Salvador, México, Ecuador y Honduras y único en América del Sur, en el que se implementa la Iniciativa Spotlight de la mano del Estado y de la Sociedad Civil, desde 2019 se pone el foco en contribuir a eliminar los femicidios.

La **Provincia de Buenos Aires** es una de las tres provincias foco de la **Iniciativa Spotlight** junto con Jujuy y Salta.

más
capa
cida
des

LÍNEAS DE ATENCIÓN:

**Violencia basada
en género (VBG)**

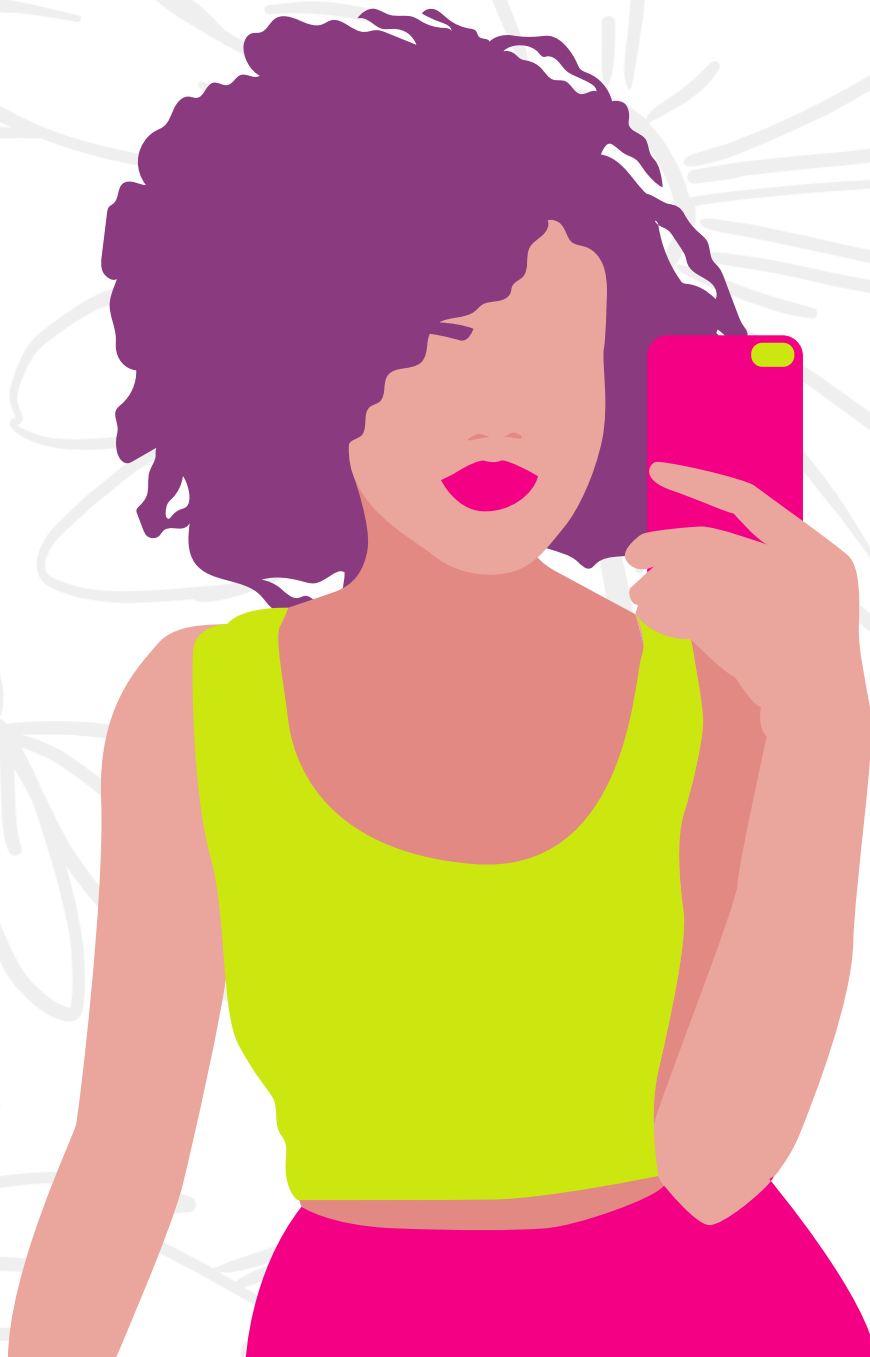

LÍNEAS DE ATENCIÓN: VBG

Asesoramiento de Mujeres y LGTTTBIQ.

Asesoramiento, contención y derivación para víctimas de Violencia de Géneros. Gratuita y confidencial. Las 24 hs todos los días.

Línea 144.

Líneas de WhatsApp. 

011-2771-6463, 011-2775-9047 y 011-2775-9048.

Atención Contra el Abuso Sexual.

Línea 0800-222-1717.

Atención las 24 hs a Víctimas de Violencias Sexuales y/o Familiares.

Línea 137.

Atención para radicar denuncias ante episodios de discriminación, xenofobias y racismos /INADI.

Línea 168.

Atención de Emergencias las 24 hs en todo el país.

Línea 911.

Atención y Protección de los Derechos de lxs Niñxs y Adolescentes.

Línea 102.

Detección y Denuncias de la Trata de Personas.

Línea 145.

Línea de WhatsApp. 

011-6546-0580.

Atención y Guardia de la Dirección Provincial de Protección de DDHH.

De Lunes a Viernes de 18 a 07 hs. Sábados, Domingos y Feriados las 24 hs.

Líneas

(0221) 591-2628 /

(0221) 589-5591.

Recursos en Línea:



[Guía de los recursos geolocalizados de la Línea 144](#)



[Aplicación gratuita para celulares complementaria a la Línea 144](#)



[Aplicación gratuita para celulares Mi Seguridad](#)

PROGRAMA ACOMPAÑAR

El Programa Acompañar está dirigido a mujeres y LGBTI+ en situación de violencia de género de todo el país. Su objetivo principal es fortalecer la independencia económica de mujeres y LGBTI+ en situación de violencia de género. Para acceder a este programa y pueden comunicarse con la oficina correspondiente a su municipio o a los correos de la provincia.

Provincia de Buenos Aires.
acompanarpba@ministeriodelasmujeres.gba.gob.ar

25 de Mayo.
Calle 13 y 27.
Línea (2345) 462750.
generoydiversidad25demayo@gmail.com

Alberti.
Vergara 309.
generoalberti@gmail.com

Avellaneda.
Av. Belgrano 1124 PB, Edificio Néstor Kirchner.
Líneas Subsecretaría (011) 55339915.
 **Guardia: (011) 1535379010.**
direcciondelasmujeres@mda.gob.ar

Almirante Brown.
Erezcano 1252, Adrogué.
subgeneros@brown.gob.ar

Balcarce.
Av. Caseros y 11.
Línea (2266) 420591.
areadegenerobalcarce@gmail.com

Berazategui.
Líneas 43569200. Int. 1185.
WhatsApp 24 horas.
(011) 39311473.
dir.mujer.begui@gmail.com
direcciondelamujer@berazategui.gob.ar

Bolívar.
Av. Fabrés Garcia 750. PB.
Línea (2314) 482756.
derechoshumanosbolivar@gmail.com

Cañuelas.

Calle 25 de Mayo n° 850.

Línea (02226) 15539126.

secremujercanuelas@gmail.com

Carmen de Areco.

Larrea y Damaso Romero.

Línea (02273) 15406049.

oprevig@gmail.com

Escobar.

Colectora Este N° 659.

 Línea de WhatsApp: (011) 64074970.

generoydiversidad@escobar.gob.ar

Esteban Echeverría.

Santa Marina 464. Edificio de Desarrollo Social, oficina N° 13.

 Línea de WhatsApp: (011) 1551316800.

politicasdegeneroe@gmail.com

Ezeiza.

Zapala 480 y Formosa.

Línea (011) 42324141.

ovgmujeresestamos@ezeiza.gob.ar

Florencio Varela.

Línea (011) 21195875.

direccionmujervf@gmail.com

Florentino Ameghino.

Calle 11 esq. 14. (CIC).

Línea (3388) 678034.

mujerameghino@gmail.com

Gral. Belgrano.

Juan E. de La Fuente N° 826.

Línea (02243) 459000.

promocionsocial@belgranomun.gob.ar

General Las Heras.

Las Heras N° 835.

Línea (0220) 4761322.

oficinagenero@gobiernodelasheras.com

General Madariaga.

Martinez Guerrero N°2039.

Línea (02267) 550479.

gabinetecmyfmadar@gmail.com.ar

General Viamonte.

Coliqueo 130, local 2. Los Toldos.

Línea (02358) 15450312.

violenciadegenero@generalviamonte.gob.ar

General Villegas.

San Martín N°472.

Línea (3388) 516862.

areadegenerodiversidadgv@gmail.com

Hurlingham.

Calle Alsina 2383, esquina
Parque Cañuelas.

Línea 011 44521431.

politicadegenerohur@gmail.com

Ituzaingó.

Las Heras 30.

**Líneas (011) 46240898 -
Guardia: (011) 69363750.**

consejomujeresdeituzaingo@hotmail.com

La Matanza.

Línea 0800-999-7272.

acomprograma@gmail.com

Lomas de Zamora.

República Árabe de Siria 75, 1°
Piso.

Línea 4239 9634.

asistenciamujeresydiversidad@gmail.co

Malvinas Argentinas.

Av. Presidente Perón 4276, piso 1.

**Línea (011) 46609000 Int.
1331.**

ssmujer@malvinasargentinas.gob.ar

Marcos Paz.

Ramón Melgar N°1947.

Línea (0220) 4771015 Int: 244.

genero@familia.gov.ar

Mercedes.

Av. 47 y calle 26.

Línea (02324) 15589974.

casadelamujermercedes@gmail.com

Moreno.

Yrigoyen 70.

Línea (0237) 4626140.

politicadegenero.moreno@gmail.com

Morón.

Mendoza 289.

**Líneas 0800 3456853 -
46296272.**

vivirsinviolencia@moron.gob.ar

Pehuajó.

Godoy 875.

Línea 2396 472858.

**direcciondejuventud.pehua@
mail.com**

Pilar.

Línea (011) 1538956716.

**dirgeneroydiversidad.pilar@
mail.com**

Quilmes.

Av. Carlos Pellegrini 370.

Línea (011) 33313049.

**secretariademujeresydiversi
dades@quilmes.gov.ar**

Ramallo.

Guerrico y Rafael Obligado.

Línea (3407) 473348.

**generosdiversidad20@gmail.c
om**

San Andrés de Giles.

9 de Julio 1620.

**Líneas Urgencia: (02325)
565799. Tel: (02325) 444046.**

**WhatsApp: (02325) 423837.
areadegeneroydiversidad@g
mail.com**

San Martín.

Ramón Carrillo 2209 esquina
Matheu.

Línea 48300700 - 147 opción 1.

**dirpoliticasdegenerosm@g
mail.com**

San Vicente.

**programadegenerosanvicent
e@gmail.com**

Tigre.

Hipólito Yrigoyen N°1264,
General Pacheco.

Línea 45065559.

**direcciondegeneroyviolencia
@tigre.gob.ar**

Villa Gesell.

Av. 6 N° 660 Mar Azul: Calle 45
y Punta del Este. CAPS.

**Líneas Whatsapp (2255)
604586.**

Villa Gesell: (2255) 474333.

Mar Azul: (2255) 453463.

areamujervg@gmail.com

 [Ministerio de las Mujeres, Políticas de Géneros y Diversidad Sexual de PBA](#) (ver en línea)

Calle 53 N°510 e/ 5 y 6 - La Plata (1900).

contacto@ministeriodelasmujeres.gba.gob.ar

linea144@mingeneros.gob.ar

COORDINADORAS REGIONALES

Sofía Moglia / **Región Capital**

(Berisso, Brandsen, Cañuelas, Ensenada, La Plata, Lobos, Magdalena, Presidente Perón, Punta Indio, San Vicente).

coordinacionregioncapital@ministeriodelasmujeres.gba.gob.ar

Araceli Bellotta / **Región Primera**

(Escobar, Malvinas Argentinas, San Fernando, General Las Heras, Marcos Paz, San Isidro, General Rodríguez, Mercedes, San Miguel, General San Martín, Merlo, Suipacha, Hurlingham, Moreno, Tigre, Ituzaingó, Morón, Tres de Febrero, José C. Paz, Navarro, Vicente López, Luján y Pilar).

coordinacionregionprimera@ministeriodelasmujeres.gba.gob.ar

Ángeles Grattone / **Región Segunda**

(Arrecifes, Ramallo, Baradero, Rojas, Campana, San Andrés De Giles, Capitán Sarmiento, San Antonio de Areco, Carmen de Areco, Salto, Colón, San Nicolás, Exaltación de la Cruz, San Pedro, Pergamino y Zárate).

coordinacionregionsegunda@ministeriodelasmujeres.gba.gob.ar

Marita Velázquez / Región Tercera

(Avellaneda, Florencio Varela, Almirante Brown, Quilmes, Berazategui, La Matanza, Esteban Echeverría, Lanús, Ezeiza y Lomas de Zamora).

coordinacionregiontercera@ministeriodelasmujeres.gba.gob.ar

Ada García / Región Cuarta

(Alberti, General Arenales, Leandro Alem, Bragado, General Pinto, Lincoln, Carlos Casares, General Viamonte, Nueve de Julio, Carlos Tejedor, General Villegas, Pehuajó, Chacabuco, Hipólito Yrigoyen, Rivadavia, Chivilcoy, Junín, Trenque Lauquen y Florentino Ameghino).

coordinacionregioncuarta@ministeriodelasmujeres.gba.gob.ar

Yamila Zavala Rodríguez / Región Quinta

(Ayacucho, General Madariaga, Monte, Balcarce, General Paz, Necochea, Castelli, General Pueyrredón, Pila, Chascomús, La Costa, Pinamar, Dolores, Las Flores, Rauch, General Alvarado, Lezama, San Cayetano, General Belgrano, Lobería, Tandil, General Guido, Maipú, Tordillo, General Lavalle, Mar Chiquita y Villa Gesell).

coordinacionregionquinta@ministeriodelasmujeres.gba.gob.ar

Silvia Zaballa / Región Sexta

(Adolfo Alsina, Coronel Suárez, Puán, Adolfo González Chaves, Daireaux, Saavedra, Bahía Blanca, General La Madrid, Salliqueló, Benito Juárez, Guaminí, Torquinst, Carmen de Patagones, Laprida, Tres Arroyos, Coronel Dorrego, Monte Hermoso, Tres Lomas, Coronel Pringles, Pellegrini, Villarino y Coronel Rosales).

coordinacionregionsexta@ministeriodelasmujeres.gba.gob.ar

Hosanna Cazola / Región Séptima

(Azul, Bolívar, General Alvear, Olavarría, Roque Pérez, Saladillo, Tapalqué y Veinticinco de Mayo).

coordinacionregionseptima@ministeriodelasmujeres.gba.gob.ar

más
capa
cida
des

LÍNEAS DE ATENCIÓN: Asesoramiento y Consultas en **SALUD**



Atención de Consultas sobre Salud Sexual y Procreación Responsable.

De Lunes a Viernes de 09 a 21 hs. Sábados, Domingos y Feriados: de 09 a 18 hs. En todo el país. La llamada es gratis y confidencial.

Línea 0800 222 3444.

Atención de Consultas sobre VIH/sida.

De Lunes a Viernes de 09 a 21 hs. Sábados, Domingos y Feriados: de 09 a 18 hs. En todo el país. La llamada es gratis, confidencial y anónima.

Línea 0800 333 3444.

Atención de Consultas, Acompañamiento, Orientación y Asistencia en Salud Mental.

De Lunes a Viernes de 08 a 24 hs. Sábados y Domingos de 10 a 22hs.

Línea 0800 222 5462.

Atención de Consultas y/o dudas sobre Consumos.

De Lunes a Viernes de 08 a 24 hs.

Línea de chat 221 542 1478.

Atención de consultas sobre COVID-19 las 24 hs en todo el país.

Línea 148. Portal COVID-19 de la Provincia coronavirus.gba.gob.ar

Atención de Emergencias Médicas las 24 hs (SAME).

Línea 107.

Atención de Consultas sobre el Calendario de Vacunación.

Línea 0800-222-1002 (opción 5).

Ministerio de Salud de la PBA



Av. 51 N°1120 entre 17 y 18, La Plata.

Línea 0221 429-2700.

Programa Provincial de Salud Sexual y Reproductiva (PPSSyR)

Av. 51 N°1120 – La Plata – Buenos Aires.

**Líneas 0221 4292918 / 0221 4292829 / 0221 4292700 int.
92835.**

ssyrprovbsas@gmail.com

Programa de VIH, ITS, TBC.

Av. Paseo Colón 255 Piso 8 – CABA.

Líneas (011) 4339-7728 / (011) 4339-7976 / (011) 4339-7716.

consultasvihcaba@gmail.com

coordinacionsida@buenosaires.gob.ar

Programa Provincial de VIH, ITS, TBC

Calle 51 N° 1120 e/ 17 y 18 - La Plata.

Líneas (0221) 429-2981 / (0221) 429-2985.

ba.vihsida@gmail.com

**Programa Provincial de Implementación de Políticas de Géneros
y Diversidad en Salud**

Av. 51 N°1120 e/ 17 y 18 (Planta baja).

Línea 0221 429 2968.

diversidadygeneropba@gmail.com

**Subsecretaría de Salud Mental, Consumo Problemático y
Violencias en el Ámbito de la Salud Pública**

Calle 3 esquina 527, Tolosa, La Plata.

Línea (0221) 427 1732.

saludmentalconsumosyviolencias@gmail.com

Área de Niñez y Adolescencia de la Subsecretaría de Salud Mental.

areanya.saludmental@gmail.com

Dirección Provincial contra las Violencias en el Ámbito de la Salud Pública.

dpviolenciassalud@gmail.com

Dirección de Prevención y Atención de la Violencia Familiar y de Género.

direccionviolenciamspba@gmail.com



Regiones SANITARIAS

[Mapa de Regiones Sanitarias de la Provincia de Buenos Aires](#) 

[Servicios de Salud para la Diversidad Sexual](#) 

Región Sanitaria I.

(Adolfo Alsina, Adolfo Gonzales Chávez, Bahía Blanca, Coronel Rosales, Coronel Dorrego, Coronel Pringles, Coronel Suárez, Guaminí, Monte Hermoso, Patagones, Puán, Saavedra, Tornquist, Tres Arroyos, Villarino).

SEDE: Moreno 267. Bahía Blanca.

Líneas 0291 451 2268 / 451 1502.

Conmutador: 0291 455 5110.

regsanuno@gmail.com

Región Sanitaria II.

(Carlos Casares, Carlos Tejedor, Daireaux, General Villegas, Hipólito Irigoyen, 9 de Julio, Pehuajó, Pellegrini, Rivadavia, Salliquelló, Trenque Lauquen, Tres Lomas).

SEDE: Echeverría 680. Pehuajó.

Línea 02396 47 2204.

direccionrs2@gmail.com

Región Sanitaria III.

(Chacabuco, Florentino Ameghino, General Arenales, General Pinto, General Viamonte, Junín, Leandro N. Alem, Lincoln).

SEDE: Borges y 25 de Mayo. Junín.

Conmutador: 0236 444 3717 / 3626.

regsan3@ms.gba.gov.ar

Región Sanitaria IV.

(Arrecifes, Baradero, Carmen de Areco, Capitán Sarmiento, Colón, Pergamino, Ramallo, Rojas, Salto, San Andrés de Giles, San Antonio de Areco, Salto, San Nicolás, San Pedro).

SEDE: Liniers e Italia. Pergamino.

Líneas 02477 43 6629 / 44 1400 / 43 6631.

regionsanitaria4@yahoo.com.ar

Región Sanitaria V.

(Campana, Escobar, Exaltación de la Cruz, General San Martín, José C. Paz, Malvinas Argentinas, Pilar, San Fernando, San Isidro, San Miguel, Tigre, Vicente López, Zárate).

SEDE: Acassuso 715 - San Isidro.

Conmutador: 011 474 77 348.

direccionregionv@ms.gba.gov.ar

Región Sanitaria VI

(Avellaneda, Almirante Brown, Berazategui, Esteban Echeverría, Ezeiza, Florencio Varela, Lomas de Zamora, Quilmes, Lanús).

SEDE: Leandro N. Alem 435. Lomas de Zamora.

Línea 011 4243 6122.

regionsanitaria6@hotmail.com

Región Sanitaria VII.

(General Las Heras, General Rodríguez, Luján, Marcos Paz, Merlo, Hurlingham, Ituzaingó, Morón, Tres de Febrero, Moreno).

SEDE: Brandsen 3859 - Ituzaingó.

Líneas 011 2119 4652 / 011 7502 1220.

region7direccion@gmail.com

Región Sanitaria VIII.

(Ayacucho, Balcarce, General Alvarado, General Guido, General Lavalle, General Madariaga, General Pueyrredón, Lobería, Maipú, Mar Chiquita, Necochea, Pinamar, San Cayetano, Tandil, Villa Gesell, Partido de la Costa).

SEDE: Av. Independencia 1213. Mar Del Plata.

Línea 0223 4957017.

regionsanitariaoctava@gmail.com

Región Sanitaria IX.

(Azul, Benito Juárez, Bolívar, Gral. Alvear, Gral. Lamadrid, Laprida, Las Flores, Olavarría, Rauch, Tapalqué).

SEDE: Bolívar 702 esq. Arenales. Azul.

Línea 02281 42 3410 / 43 3656.

direcnovena@ms.gba.gov.ar

Región Sanitaria X.

(Alberti, Bragado, Chivilcoy, Lobos, Mercedes, Navarro, Roque Pérez, Saladillo, Suipacha, Veinticinco de Mayo).

SEDE: Hijas de San José N° 145. Chivilcoy.

Líneas 02346 42 3967 / 42 6666.

secretariadireccionrsx@gmail.com

Región Sanitaria XI.

(Berisso, Coronel Brandsen, Cañuelas, Castelli, Chascomús, Dolores, Ensenada, General Belgrano, General Paz, La Plata, Magdalena, Monte, Pila, Presidente Perón, Punta Indio, San Vicente, Tordillo, Lezama).

SEDE: Calle 128 entre 51 y 53. El Dique N° 1 – Ensenada.

Líneas 0221 425 7167 / 489 8560 / 489 8555.

regsanxi@ms.gba.gov.ar

Región Sanitaria XII. (La Matanza).

SEDE: Hospital Paroissien – Ruta 3 Km. 21. La Matanza.

Línea 011 4486 3131 Int. 33

regionsanitaria12@ms.gba.gov.ar

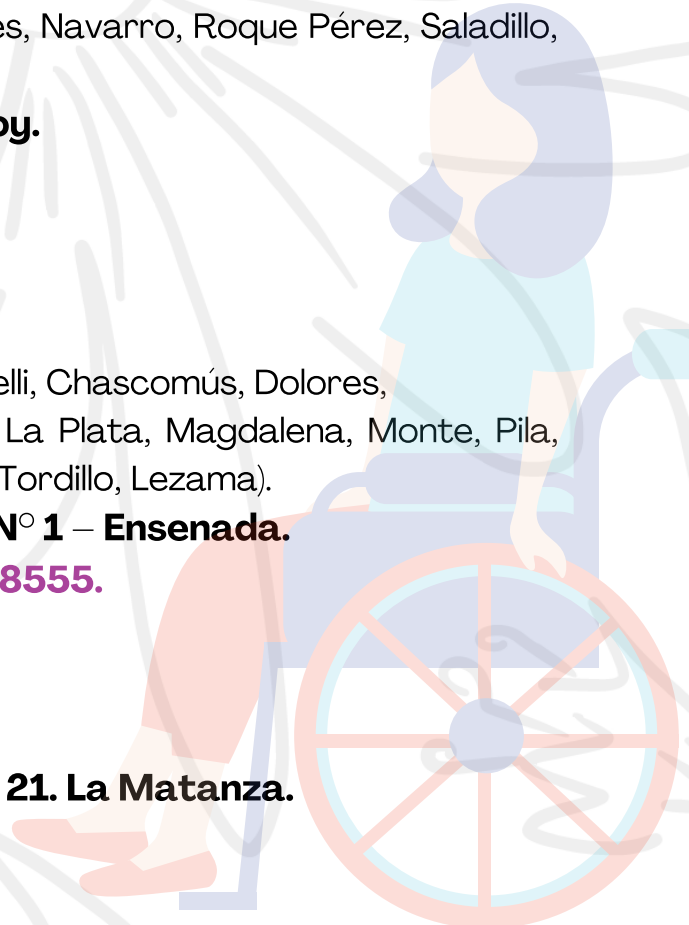

más
capa
cida
des

MÁS INFORMACIÓN

Acceso a la Justicia,
Migraciones y DDHH



Centro de Asistencia a Víctimas de Delitos (CENAVID).

Línea 149.

Centros de Acceso a la Justicia (CAJ).

Línea de Urgencias AMBA - (0800) 222 3425.

Línea de Consulta desde PBA - (011) 3310 7947.

Para conocer la ubicación del CAJ más cercano, recomendamos ingresar en el siguiente link: [CAJS](#) 

Atención las 24 hs a Personas en Contextos de Encierro. ASPO.

Líneas (0221) 5912628 / (0221) 5895591.

Atención a Personas en Contextos de Encierro. ASPO.

De Lunes a Viernes de 08 a 18hs.

Línea (0221) 4294057

direccionderecepciondenunciasyassistencia@sdh.gba.gov.ar

OTROS DATOS DE INTERÉS

Cuenta DNI del Banco Provincia de Bs. As. bancoprovincia.com.ar

Instituto de Obra Médico Asistencial (IOMA). ioma.gba.gov.ar

Línea 08110-9994662

Instituto de Previsión Social (IPS). ips.gba.gov.ar

Administración Nacional de Seguridad Social (ANSES). anses.gob.ar

Programa de Atención Médica Integral (PAMI). pami.org.ar

Línea 138 (opción 9)



[Ministerio de Justicia y Derechos Humanos de PBA](#) 

Torre 2 Calle 53 N° 848 piso 9 La Plata (1900).

Línea (221) - 429-5500.

privada.justicia@mjus.gba.gob.ar

Suprema Corte de Justicia de la PBA

Av. 13 entre 47 y 48, La Plata, Bs. As.

Línea de Atención de Consultas 0810-444-7222

Subsecretaría de Género y Diversidad Sexual.

Av. 53 N° 653 esquina 8, La Plata (1900).

Líneas (221) 489-3960 - (221) 427-0022 (Privada).

privadasdh.gba@gmail.com

Subsecretaría de Derechos Humanos.

De lunes a viernes de 8 a 18 hs: **Línea (0221) 4294057.**

Líneas 24 horas: (0221) 5912628 y (0221) 5895591.

direccionderecepciondenunciasyasistencia@sdh.gba.gob.ar

Dirección Provincial de Protección de Derechos Humanos.

Calle 49 N° 481 La Plata (1900).

Líneas (0221) 489-3965 / 66 / 67

subseproteccionddhh@sdh.gba.gob.ar

Recepción de Casos de Violencia Institucional.

violenciainstitucional.direccion@sdh.gba.gob.ar

Para realizar otras Consultas y/o Solicitudes.

privadasdh.gba@gmail.com



DEFENSORÍAS del PUEBLO **Provincia de Buenos Aires**

Defensoría del Pueblo de la Provincia de Buenos Aires.

Calle 50 N° 876, entre 8 y 9. La Plata.

Líneas (0221) 4823126 - 4823132 / 0800 222 5262.

unidad.defensor@defensorba.org.ar

contacto@defensor.org.ar

Defensoría del Pueblo de La Plata.

Diagonal 79 y Calle 56 - Palacio Campodónico, La Plata.

Líneas (0221) 4270531 / 4234083.

defensorialaplata@gmail.com

Defensoría del Pueblo de Arrecifes.

Línea (2478) 451312.

defensoriadelpueblodearrecifes@gmail.com

Defensoría del Pueblo de Avellaneda.

Gral. Lavalle 355. Avellaneda.

Líneas (011) 4227-7184 / 4227-7110 / 4222-8226.

defensoravellaneda@gmail.com

Defensoría del Pueblo de Escobar.

Calle Don Bosco 851 B. Escobar.

Líneas (3484) 420177 / 423093.

defensoriadelpueblodeescobar@yahoo.com.ar

Defensoría del Pueblo de Ituzaingó.

Gral. Belgrano 21991(EX 2° RIVADAVIA).

Líneas 4458 - 4036 / 4623 - 4859.

midefensordelpueblo@gmail.com

Defensoría del Pueblo de La Matanza.

Hipólito Yrigoyen 2661. San Justo.

Líneas (011) 4482-6229 / 4651-1406.

defensoriadelpueblolamatanza@gmail.com

Defensoría del Pueblo de la Municipalidad de Gral. Pueyrredón.

Belgrano 2740. Mar del Plata.

Líneas (223) 492 -1978 / 499- 6502 / 499 - 6503.

info@defensoriadelpueblo.mdp.gov.ar

Defensoría del Pueblo de Morón.

Bartolomé Mitre 877.

Líneas (011) 4489 - 7790 / 7781/ 0800-666-0957.

defensor@defensoriamoron.gob.ar

Defensoría del Pueblo de Pilar.

Belgrano 373. Pilar.

Línea (230) 4277330.

defensoriadelpueblodepilar@gmail.com

Defensoría del Pueblo de Quilmes.

Paz 871. Quilmes.

Línea (11) 4224 1451.

defensoriadelpuebloquilmes@gmail.com

defensoriadelpueblo@quilmes.gov.ar

CIUDAD AUTÓNOMA DE BUENOS AIRES (CABA)

Defensoría del Pueblo de CABA.

Av. Belgrano 673. C.A.B.A.

Líneas 0114338-4900 / 0800-999-3722.

consultas@defensoria.org.ar

defensoria@defensoria.org.ar

MIGRACIONES

Delegaciones en **PBA**

MORENO

del.moreno@migraciones.gob.ar

LA PLATA

del.laplata@migraciones.gob.ar

ALMIRANTE BROWN

del.almirantebrown@migraciones.gob.ar

QUILMES

del.quilmes@migraciones.gob.ar

MORENO

del.moreno@migraciones.gob.ar

LA PLATA

del.laplata@migraciones.gob.ar

ALMIRANTE BROWN

del.almirantebrown@migraciones.gob.ar

QUILMES

del.quilmes@migraciones.gob.ar

VILLA GESELL

del.villagesell@migraciones.gob.ar

MAR DEL PLATA

del.mardelplata@migraciones.gob.ar

BAHÍA BLANCA

del.bahiablanca@migraciones.gob.ar

Instituto Nacional contra la Discriminación, la Xenofobia y el Racismo (INADI)



Sede Central

Av. de Mayo 1401 - CABA.

info@inadi.gob.ar

[0800@inadi.gob.ar](tel:0800@inadi.gob.ar)

Sub - Delegación La Plata.

Calle 50 575 (Entre Calle 6 Y Calle 7), piso 2, oficina 207.

laplata@inadi.gob.ar

Sub - Delegación Lincoln.

San Martín 1273.

lincoln@inadi.gob.ar

Sub - Delegación Mar de Ajo

Azopardo 82.

mardelplata@inadi.gob.ar

Sub - Delegación Exaltación de la Cruz

9 de Julio 213.

dnunez@inadi.gob.ar

Sub - Delegación Escobar

Colectora Este 677.

escobar@inadi.gob.ar

Sub - Delegación Luján

San Martín 550.

lujan@inadi.gob.ar

Sub - Delegación Morón

Blas Pareda 52.

moron@inadi.gob.ar

Sub - Delegación Lanús

29 de septiembre 3901.

lanus@inadi.gob.ar

Sub - Delegación Olavarría.

Dorrego 2625.

olavarria@inadi.gob.ar

Sub - Delegación Mar del Plata

Belgrano 2740.

mardelplata@inadi.gob.ar





Impreso en:

**Gráfica Tauge
Lanús, Provincia de Buenos Aires
Argentina**

Julio de 2021