

AL BUSCAR AYUDA, ¿QUÉ BARRERAS ENFRENTAN LAS MUJERES QUE VIVEN VIOLENCIA DE GÉNERO EN ARGENTINA?



Encuesta de Opinión Pública sobre Violencia de Género

¿Qué es la **Ruta Crítica**?

Entendemos por Ruta Crítica todas aquellas decisiones y acciones tomadas por una mujer afectada por una situación de violencia de género para salir de la misma; y las respuestas encontradas en el camino.

Avon y Fundación Avon junto con **Quiddity**, desarrollaron una investigación para detectar los **obstáculos, motivadores e inhibidores** que se presentan al momento de **iniciar, transitar o permanecer** en la Ruta Crítica.

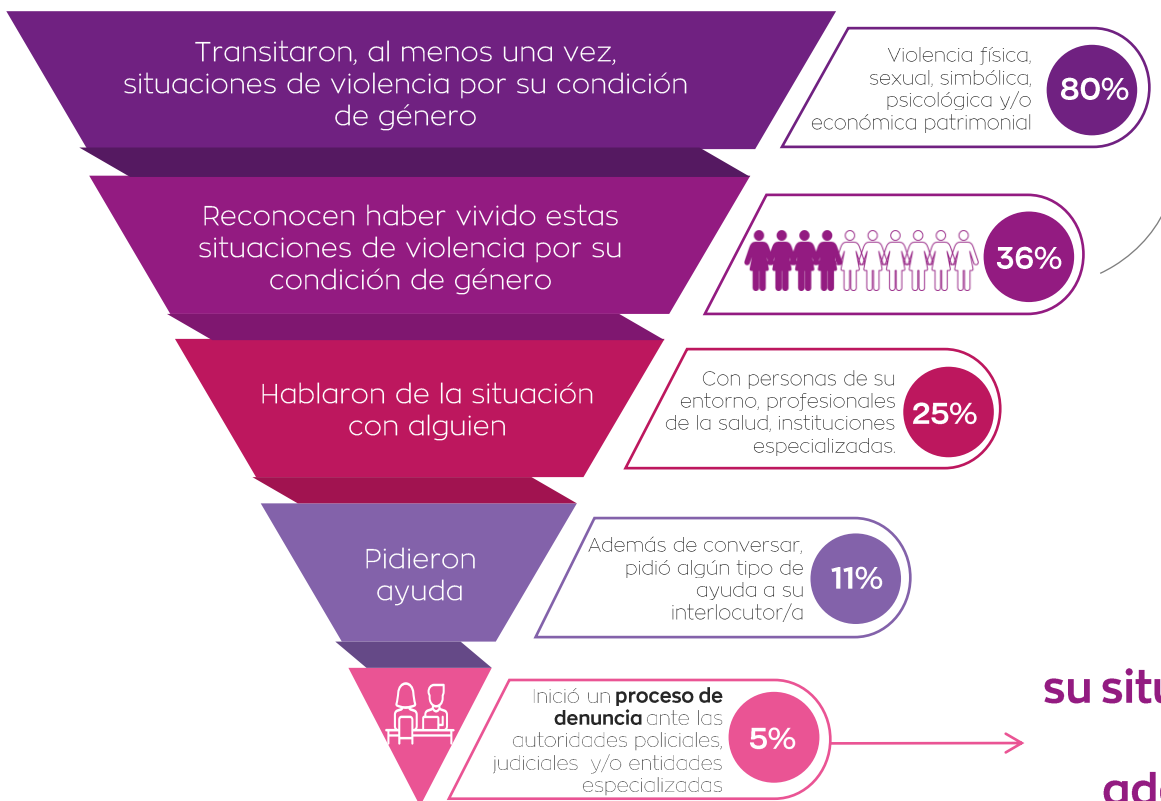

Solo la mitad de quienes indicaron transitar situaciones de violencia de género, la reconocieron como tal.

Un tercio considera que su situación no recibió el tratamiento adecuado al denunciar.

¿QUÉ BARRERAS ENFRENTAN LAS MUJERES AL PEDIR AYUDA?

7 de cada 10 consideran que tener personas a cargo es un desafío adicional a la hora de pedir ayuda.

La mitad declaró tener **miedo a las consecuencias**.

4 de cada 10 temieron no poder **subsistir económicamente**.

La **vergüenza** es la segunda barrera más mencionada, por el 43%.

El 30% sintió que **no iban a darle una respuesta o ayudarla**.

Un tercio mencionó **no saber a dónde o a quién acudir**.

Una de cada tres recibió amenazas.

Si vos o alguien que conoces está atravesando una situación de violencia, por favor comunicate a este número: **144**.